

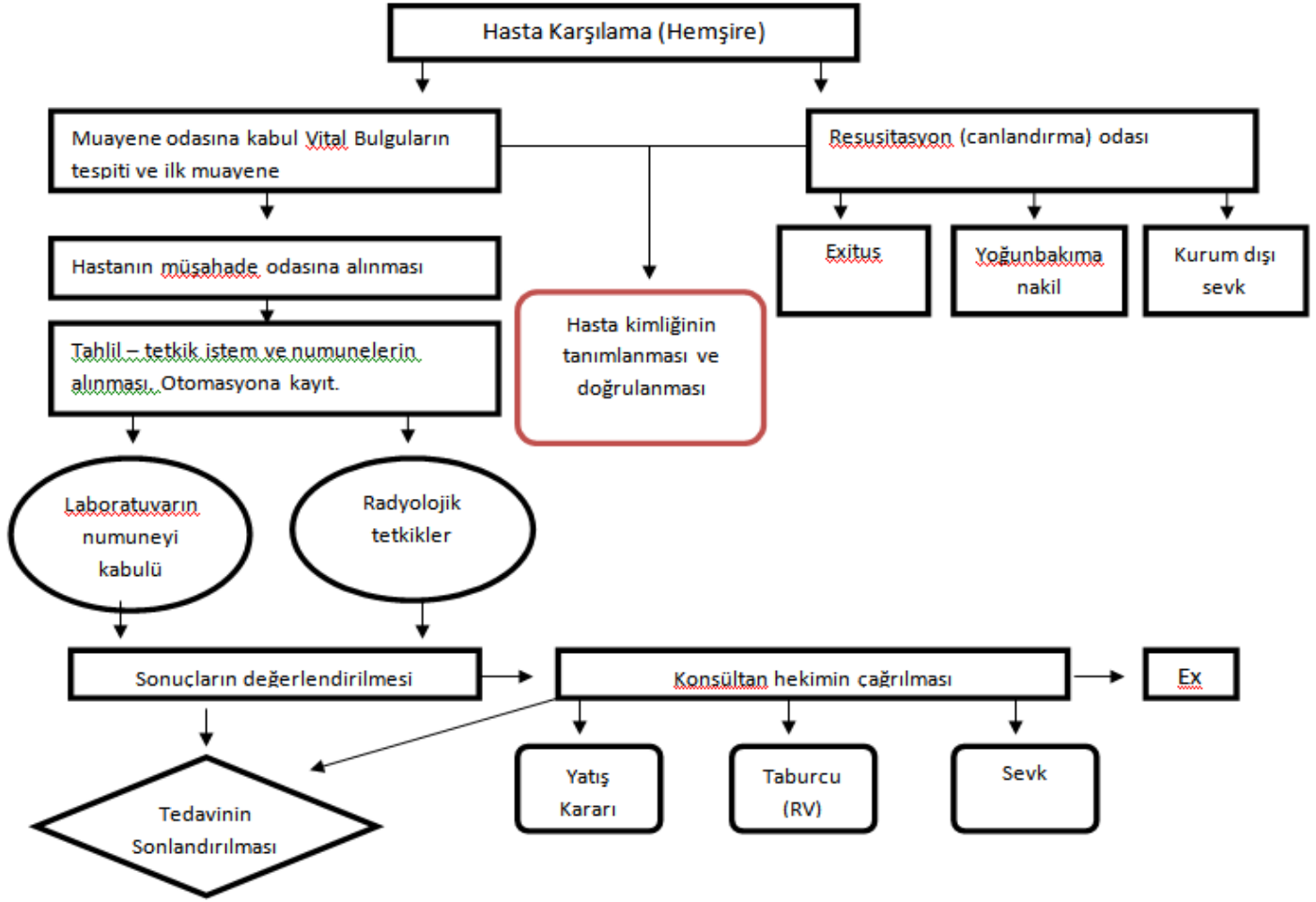

Özel EKOL HASTANESİ

ACİL SERVİŞ İŞ AKIŞ ŞEMASI



| YÖNTEM | SORUMLU | KAYIT |
|---|---------------------|------------------|
| HASTA KARŞILAMA (Ambulansla getirilen hasta triaj uygulamasına girmez.) | Hemşire Personel | |
| MUAYENE ODASI: İlk muayene ve vital bulguların tespiti | Doktor Hemşire | Hasta Dosyası |
| MÜŞAHADE TAKİP: İcap muayenesi, konsültasyon muayenesi, Sıvı takibi, monitör, O2 vb tedaviler. | Doktor Hemşire | Hasta Dosyası |
| MÜDALE ODASI: Cerrahi müd, dahili müd, ekg, ateller tıbbi müdahaleler. | Doktor Hemşire | Hasta Dosyası |
| RESUSİTASYON ODASI: Kardiyo-pulmoner Resusitasyon işlemleri, | Doktor Hemşire | Hasta Dosyası |
| HASTA KİMLİĞİNİN TANIMLANMASI VE DOĞRULANMASI: Hasta kimliğinin sorgulanması ve doğrulanması, hasta kimlik bilekliğinin takılması. | Hemşire Sekreter | Hasta Dosyası |
| HASTANIN BİLGİLENDİRİLMESİ VE RIZASININ ALINMASI: Hasta veya hasta yakını bilgilendirilir. İmzası alınır. Hastanın şuuru kapalı ve yanında yasal temsilcisi yok ise iki uzman doktorun kararı ile işlem gerçekleştirilir. | Doktor | Onam Fr. |

| Doküman No | Yayın Tarihi | Revizyon No | Revizyon Tarihi | Sayfa No |
|------------|--------------|-------------|-----------------|----------|
| AS.YD.01 | 10.09.2013 | 01 | 07.04.2016 | 1 / 1 |