



Özel EKOL HASTANESİ
KIRMIZI KOD TALİMATI
(YANGIN TALİMATI)



(2002/4390 KARAR SAYILI “ BİNALARININ YANGINDAN KORUNMASI HAKKINDA YÖNETMELİK” ESASLARINA GÖRE HAZIRLANMIŞTIR.

A) YANGINA KARŞI AŞAĞIDAKİ ÖNLEMLERİ ALINIZ.

1. BİNA İÇERİSİNDE VE ETRAFINDA SİGARA İÇİLMESİ YASAKTIR.
2. ÇATI ARALARINA ELEKTRİK TESİSATI ÇEKMEYİNİZ. BURALARDA YANICI, PARLAYICI, PATLAYICI MADDE BULUNDURMAYINIZ.
3. İZİNSİZ ELEKTRİK OCAĞI, SOBASI VE GAZLI OCAK, KAHVE MAKİNASI, KETTLE VB. KULLANMAYINIZ.
4. ELEKTRİK VE GAZ TESİSATI İŞLERİNİ MUTLAKA EHLİYETLİ KİŞİLERE YAPTIRINIZ VE BU TESİSATIN FENNİ MUAYENESİNİ MUTLAKA YAPTIRINIZ.
5. ELEKTRİK TESİSATINA YETERLİ GÜÇTE OTOMATİK SİGORTA TAKTIRINIZ.
6. YANGIN SÖNDÜRME CİHAZ VE MALZEMELERİNİ HER AN KULLANIMA HAZIR HALDE BULUNDURUNUZ.
7. MESAİ BİTİMİNDE BÜTÜN ODALARI KONTROL ETTİRİNİZ.
8. ARŞİV VE DEPOLARDA ELEKTRİKLİ ISITICI KULLANMAYINIZ.
9. SİGARA İÇİLMESİ YASAK OLAN YERLERE UYARI LEVHALARI ASTIRINIZ VE BU YASAĞA UYULUP UYULMADIĞINI DENETLEYİNİZ.
10. BÜTÜN PERSONELİ YANGIN VE YANGIN SÖNDÜRME KONULARINDA EĞİTİNİZ.
11. YANGIN KAÇIŞ YOLLARINI KULLANILIR HALDE TUTUNUZ.

C) LÜZUMLU TELEFONLAR

ACİL DURUM TELEFONU:112

(AMBULANS-POLİS-İTFAYE-JANDARMA)

DOĞALGAZ : 2363900
BİNA KORUMA AMİRİ : 2361010 -209
ELEKTRİK : 186
SU : 2120913

B) YANGIN ANINDA AŞAĞIDAKİ İŞLEMLERİ YAPINIZ.

1. TELAŞLANMAYINIZ, YANGINI ÇEVRENİZE VE SORUMLU KİŞİLERE DUYURUNUZ. (ÇAN, ZİL, ALARM, SES V.B. İLE)
2. EN KISA VE DOĞRU OLARAK ADRESİ, YANGIN CİNSİNİ (BİNA, BACA, AKARYAKIT, ELEKTRİK, MOTORLU ARAÇ VB.) BELİRTMEK SURETİYLE İTFAİYEYE (TEL:110) HABER VERİNİZ.
3. KENDİNİZİ VE BAŞKALARINI RİSKE ATMADAN YANGININ YAYILMASINI ÖNLEMELİK İÇİN KAPI VE PENCERELERİ KAPATINIZ. YANICI MADDELERİ UZAKLAŞTIRINIZ. ZEMİNE ULAŞMAMIŞ ASANSÖRLER İLE YANGIN MOTOPOMPLARI VE ACİL AYDINLATMA HARİCİNDEKİ YERLERİ BESLEYEN ELEKTRİKLERİ KESİNİZ.
4. İTFAİYE GELİNCEYE KADAR ELDEKİ MEVCUT ARAÇ, GEREÇTEN FAYDALANMAK SURETİYLE YANGINI SÖNDÜRMEYE ÇALIŞINIZ.
5. ÖNCE CANLILARI SONRA KIYMETLİ EVRAK VE MALZEMEYİ KURTARINIZ.
6. BİNA YANGIN SÖNDÜRME EKİPLERİ VEYA ŞEHİR İTFAİYESİ GELİNCE ONLARIN EMRİNE GİRİNİZ.
7. HASTA VE YARALILARA ACİL İLK YARDIM YAPINIZ.
8. TOPLANMA ALANINA GİDİN VE RAPOR VERİN.

D) YANGIN ÇIKIŞ SEBEPLERİ

1. TALİMAT VE EMİRLERE UYMAMAKTAN
2. BİLGİSİZLİKTEN
3. İHMALDEN
4. SABOTAJ HAREKETLERİNDEN
5. SIÇRAMA VE KAZALARDAN
6. ELEKTRİK ARK'I VEYA KONTAĞINDAN

<i>Doküman No</i>	<i>Yayın Tarihi</i>	<i>Revizyon No</i>	<i>Revizyon Tarihi</i>	<i>Sayfa No</i>
<i>AD.TL.02</i>	<i>01.01.2013</i>	<i>05</i>	<i>02.12.2022</i>	<i>1 / 4</i>



Özel EKOL HASTANESİ
KIRMIZI KOD TALİMATI
(YANGIN TALİMATI)



E) YANGIN SÖNDÜRME CİHAZININ KULLANILIŞI.

1. CİHAZI YANGIN YERİNE GETİRİNİZ, RÜZGARI ARKANIZA ALINIZ.
2. ATEŞE MÜMKÜN OLDUĞUNCA YAKLAŞINIZ.
3. TETİK MEKANİZMASINI KİLİTLEYEN PİMİ ÇIKARTINIZ VEYA KARBONDİOKSİT TÜPÜNÜN (YANDAKİ KÜÇÜK TÜP) VALFİNİ SOLA DOĞRU ÇEVİREREK AÇINIZ.
4. TETİĞE SONUNA KADAR BASARAK ÇIKAN GAZI VEYA TOZU YANGININ DOĞDUĞU YERE PÜSKÜRTÜNÜZ.
5. YANGINI ÖN TARAFTAN ARKAYA DOĞRU SÖNDÜRÜNÜZ.
6. YANGINI, SÖNDÜĞÜNDEN EMİN OLMADAN TERK ETMEYİNİZ.
7. TOZLU CİHAZLARI, TOZ BİTENE KADAR BOŞALTINIZ.

F) YANGIN ÇALIŞMA SAATLERİ İÇİNDE OLURSA.

1. **HABER VERME:** YANGINI İLK GÖREN KİMSE ALARM, ZİL, TELEFON, BAĞIRARAK VB. HAREKETE GEÇİRMEKLE BERABER TELEFONLA İTFAİYEYE HABER VERİR.

2. EKİPLERİN GÖREVLERİ:

SÖNDÜRME EKİBİ : YANGININ ÇIKTIĞI YERİN ÜST VE YANLARINDAKİ ODALARDA TERTİBAT ALARAK YANGINI SÖNDÜRMEYE ÇALIŞIR

KURTARMA EKİBİ: VARSA ÖNCE CANLILARI KURTARIR. YANGINDA ÖNCELİK SIRASINA GÖRE EVRAK VE EŞYALARI BOŞALTIYMAYA HAZIR HALE GETİRİR. GEREKİYORSA BİNANIN HENÜZ YANMA TEHLİKESİ OLMAYAN KISIMLARINA TAŞIYABİLİRLER. YANGIN ÇIKAN BİNANIN TAHLİYESİNE, OLAY YERİNE GELEN İTFAİYE AMİRİNİN VEYA MÜLKİYE AMİRİNİN EMRİYLE BAŞLANIR. KURTARILAN EŞYA İTFAİYE AMİRİ VEYA İDARİ İŞLER BİRİM AMİRİNİN GÖSTERECEĞİ BİR YERE TAŞINIR

İLK YARDIM EKİBİ: YARALI VE HASTALARA İLK YARDIM YAPAR

KORUMA EKİBİ : YANGINDAN KURTARILAN EŞYALARI KORUR, PANİK VE KARGAŞAYI ÖNLER.

G) YANGIN ÇALIŞMA SAATLERİ DIŞINDA OLURSA.

- 1 **HABER VERME :** YANGINI İLK GÖREN KİMSE ALARM, ZİL, TELEFON, BAĞIRARAK VB. HAREKETE GEÇİRMEKLE BERABER TELEFONLA İTFAİYEYE HABER VERİR. AYNI ZAMANDA YANGIN İHBAR TELEFONUNUN YANINDAKİ LİSTEDEN AMİRİNE VE İLGİLİLERE HABER VERİR
- 2 **GÖREVLİLERİN HAREKET TARZI:** YANGIN YERİNE GELEN HASTANE MÜDÜRÜ İLE EKİP PERSONELİ DERHAL VAZİFELERİNE BAŞLARLAR.

H) YANGIN BİNANIN YAKININDA OLURSA

1. BİNANIN YANGIN TEHDİDİ ALTINDAKİ TARAFINDA BULUNAN ODALARIN PERDELERİ ÇIKARILIR, PENCERELER KAPATILIR, GEREKİYORSA EVRAK, DOSYA VE DİĞER EŞYALAR TEHLİKESİZ YERLERE TAŞINIR.
2. ÇATIDA KORUMA TERTİBİ ALINIR ÇATI VE DİĞER YERLERE DÜŞEN KIVILCIM SÖNDÜRÜLÜR. AHŞAP KISIMLAR VE ÇATI BOL SU İLE ISLATILIR.
3. İKİ BİNA ARASINDA KOLAY YANICI MADDELER VARSA BUNLAR KALDIRILIR, TEMİZLENİR VEYA BOL SU İLE ISLATILIR.

Doküman No	Yayın Tarihi	Revizyon No	Revizyon Tarihi	Sayfa No
AD.TL.02	01.01.2013	05	02.12.2022	2 / 4



Özel **EKOL HASTANESİ**
KIRMIZI KOD TALİMATI
(YANGIN TALİMATI)



YANGIN

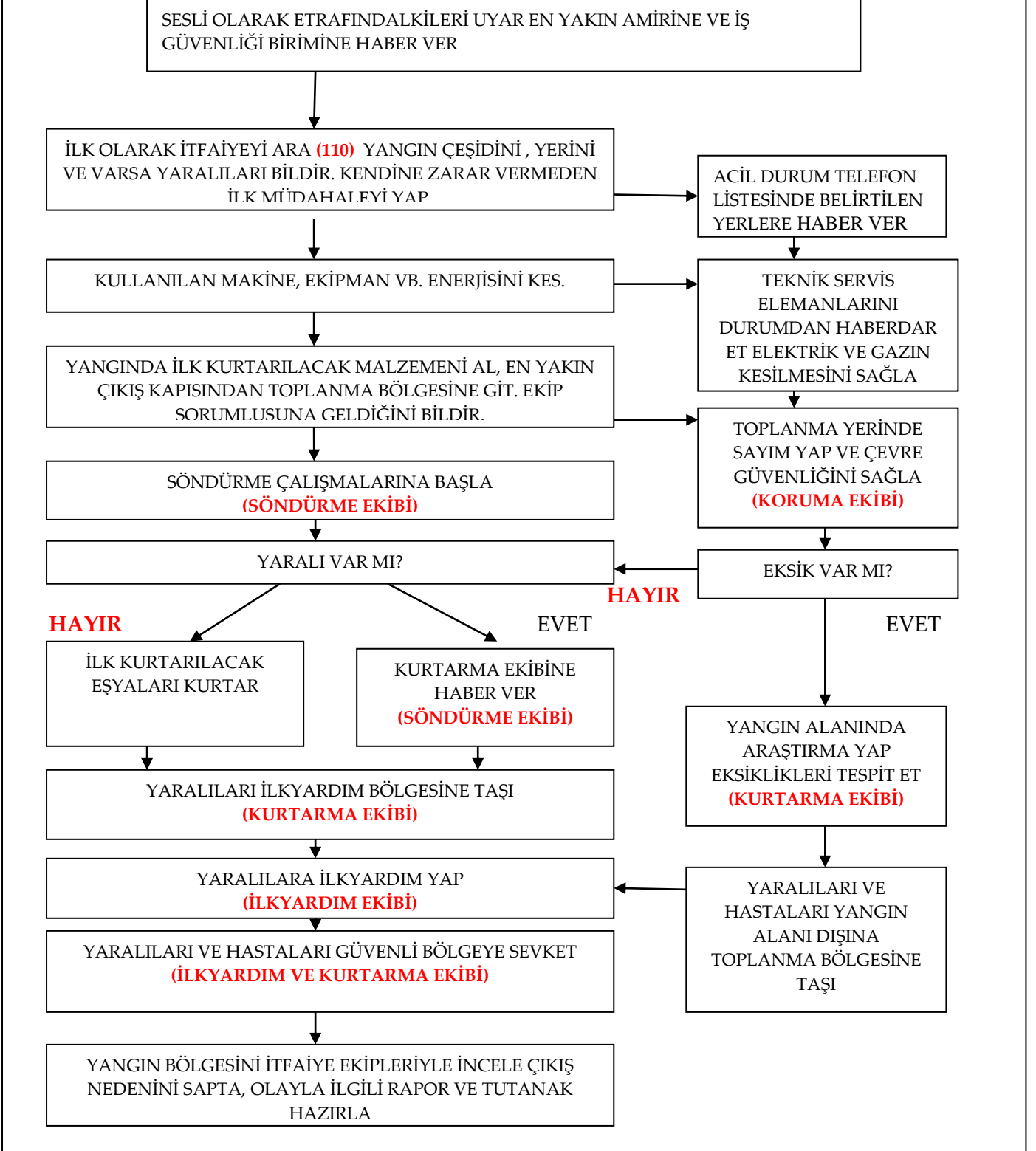

Doküman No	Yayın Tarihi	Revizyon No	Revizyon Tarihi	Sayfa No
AD.TL.02	01.01.2013	05	02.12.2022	3 / 4



Özel EKOL HASTANESİ
KIRMIZI KOD TALİMATI
(YANGIN TALİMATI)



Hazırlayan	Kontrol Eden	Onaylayan
Kalite & Akreditasyon Sorumlusu Kardelen ASMA	Kalite Koordinatörü Yeşim İNCİ	Kalite Yönetim Direktörü Prof. Dr. Tuncay ÇAĞLAR

Doküman No	Yayın Tarihi	Revizyon No	Revizyon Tarihi	Sayfa No
AD.TL.02	01.01.2013	05	02.12.2022	4 / 4